

Foråret  
nr. 1. 2016, 21. årgang

# GVF-Avisen

[www.gvf-risskov.dk](http://www.gvf-risskov.dk)

**Færre indbrud i Risskov**

**Sysselemessen**

**Generalforsamling 2016**

**Risskovs butikker**



Årets julekort var malet af Poul Stenbøg.  
Indtægten ved salget gik ubeskåret til Børnehjemmet  
Sølyst på Ndr. Strandvej.  
Meyerfonden har tidligere støttet Sølyst og tredoblede  
beløbet der kom ind.  
GVF siger tak til alle!

## Julekort og lokal fond sender børnene til Rhodos

Lone Toftgaard fra GVF (venstre) og Fritse Meyer fra Meyerdonationen (højre) overrækker leder af miniinstitutionen Sølyst Jill Enough en check på henholdsvis 9.000 kr. , som er indkommet fra salg af GVF-julekort i 2015, og 27.000 kr. som meyerdonationen (tidligere Fritse og Jens Meyers Fond) valgte at støtte op om og at tredoble beløbet.

Pengene, oplyste Jill Enough, skal bruges til en charterferie, og det er hele lokalsamfundet der med midler fra blandt andet GVF, meyerdonationen og Lop de Lux er med til at give børnene en dejlig ferie på Rhodos i sommerferien.

Fritse Meyer udtaler:  
Oplevelsen er med til at give børnene noget at fortælle deres skolekammerater om, at de også skal noget dejligt i deres sommerferie, og ikke bare skal være derhjemme. Så jeg synes, at det er flot, at lokalsamfundet kan bakke op omkring VORES børn på Sølyst.



## INDBRUDENE I RISSKOV ER FALDET MED 22,9 %

Af fhv. kriminalkommissær Mogens Brøndum, best.medlem i GVF

Den landsdækkende tendens med fald i indbrud har også haft sit positive indtog i Risskov, hvor der i 2014 var ialt 262 indbrud (229 villaer og 33 lejligheder), hvilket i 2015 blev reduceret til 202 indbrud (182 villaer og 20 lejligheder). Altså et fald på 22,9 %.

Det er vigtigt, at vi ALLE er med til at fastholde denne positive udvikling i vores område, idet det giver os alle tryghed, og rådet skal stadig være, at vi alle (fortsat) har stor fokus på samtlige ændringer i normalbilledet i hverdagen - såsom køretøjer og personer, der udviser mistænkelig adfærd.

Et foto med Smartphonen af mistænkelige køretøjer etc. er altid både præventivt, og ikke mindst en god mulighed for politiet at efterforske videre ud fra.

Lad os derfor stå sammen omkring en fælles indsats for et yderligere fald i indbruddene her i 2016, og her følger en række råd til at undgå indbrud:

- Husk at alle vinduer skal være lukket forsvarligt og alle døre låst. Yderdøre bør have to låse. Gode og sikre låse er borebeskyttede og har en høj dirke og kopieringssikkerhed.
- Pas på med at udstille dine værdigenstande. Især hvis du er bortrejst, bør du placere dine værdigenstande, så de ikke er synlige fra vinduerne.
- Udendørsbelysning med tænd/sluk-følger skræmmer tyven. Ingen tyve bryder sig om at blive set. Når udendørslyset tænder, virker huset beboet og naboer og forbipasserende får bedre mulighed for at opdage et eventuelt indbrud i tide.
- Et mørkt hus kan være et tegn på, at der ikke er nogen hjemme. Lad et par lamper være tændt, når du forlader huset. Lad radioen spille. Er du væk i længere tid kan du tilslutte et

tænd/slukur, så der først er lys i huset ved aftentide. Husk også at give naboen besked, når du er bortrejst.

- Når der holder en bil parkeret i carporten eller foran huset, er der stor sandsynlighed for, at tyven tror du er hjemme. Når du er bortrejst, kan du eventuelt få naboen til at parkere sin bil foran dit hus.
- Lad ikke dine haveredskaber eller en stige ligge frit fremme, så tyven kan bruge dem til at skaffe sig adgang til huset. Lås dine haveredskaber inde i kælder eller udhus. Lås stigen fast.
- Når din udendørs skraldespand er tom, er det et tegn på, at du ikke er hjemme. Lav en aftale med familie, venner eller en nabo om at smide en pose i din skraldespand, når du er bortrejst.
- Uorden hører til dagens orden. Lidt legetøj, en kurvestol m.v. får huset til at virke beboet. Derfor bør du ikke være alt for ivrig efter at rydde op, inden du tager væk. Sørg også for at græsset bliver slået eller at der bliver ryddet sne.
- Når din postkasse ikke bliver tømt, er det et tegn på, at du ikke er hjemme. Lav en aftale med familie, venner eller en nabo om at tømme din postkasse, når du er bortrejst. Med vasketøj på tørresnoren virker det som om du er hjemme. Lav en aftale med naboen om at bruge din tørresnor når du selv er bortrejst og omvendt.





Annette Møllegaard fra Jacob Adelborgs Allé viste sine syde billeder, og Ole Vandborg Mikkelsen, Strandbyvej, fortalte om at hugge i sten.

## SYSSELMESSEN 2016...

I november måned holdt vi den første Sysselmesse i Bellevuehallen. Fremmødet var begrænset, da vi var sent ude med invitationer - både til udstillere og gæster, men det var en stor succes, både hos de der viste hvad de lavede, og de der kom og fik inspiration med hjem. -Et par julegaver blev også købt...

Der var en keramikker, en der syede billeder, en lavede figurer i træ, en huggede i sten, og så var der malere m.m.

- En herlig blanding af professionelle og glade amatører.

Vi har reserveret en hal i Bellevuehallen **søndag den 27. november fra kl. 14 - 17**. Reserver datoen allerede nu. Der kommer mere i næste nummer af GVF-avisen til efteråret - også om hvor du henvender dig, hvis du vil vise dine sysler.

På GVFs hjemmeside kan du se billederne fra sidste år: [gvf-risskov.dk](http://gvf-risskov.dk)

# GENERALFORSAMLING

## INDKALDELSE TIL GENERALFORSAMLING I GVF TORS DAG 31. MARTS KL 18.30/20.00

Det er tid til den ordinære generalforsamling i Grundejerforeningen Vejlbj Fed: torsdag den 31. marts på Egå Marina, Egå Havvej 31.

Der er adgang fra kl. 18, og kl. 18.30 vil en repræsentant for NRGi/Fibia fortælle om forløbet af etableringen af fiber i Risskov. Der vil være teknikere tilstede, der kan svare på spørgsmål om dit internet og TV - hvilke kanaler kan du få etc.

Efterfølgende er der lækker buffet med lune retter, kaffe og kage for kr. 50 pr deltager.

Drikkevarer er for egen regning.

Selve generalforsamlingen starter kl. 20.00.

Betaling ved indgangen.

Hvis du ønsker at deltage i spisning, skal der tilmeldes på hjemmesiden: [gvf-risskov.dk](http://gvf-risskov.dk) eller evt. på mobil: 3136 2966 (mellem 10 og 17) senest lørdag den 26. marts.

Meld venligst fra, hvis du bliver forhindret.

# DAGSORDEN

## 1. Valg af dirigent

## 2. Formandens beretning

## 3. Fremlæggelse af revideret regnskab og kontingentfastsættelse

## 4. Indkomne forslag

## 5. Valg af bestyrelsesmedlemmer

### PÅ VALG ER

**Gertrud Iversen, Næstformand - modtager genvalg**

**Lone Toftgaard, best.medl. - modtager genvalg**

**Desuden valg af nyt best.medlem, da Rasmus Challi udtræder.**

### VALG AF REVISOR

**Ruth Terp modtager genvalg**

## 6. Eventuelt

**Forslag der ønskes behandlet på generalforsamlingen, skal være sendt til formanden senest 7 dage før generalforsamlingen.**

**Eventuelle forslag kan læses på hjemmesiden senest tre dage før generalforsamlingen.**

**I øvrigt henvises til vedtægterne, der ses på hjemmesiden.**

## REGNSKAB GVF 2015

	2015	2014	budget 2016
<b>INDTÆGTER</b>			
kontingent	94.205	91.560	95.000
salg bøger julekort	8.775	9.425	8.000
renter	8	557	
indtægter i alt	102.988	101.542	103.000
<b>UDGIFTER</b>			
avis	18.241	19.358	19.000
hæfte	11.555	7.308	8.000
julekort	7.375	9.850	8.000
udbringning	13.500	15.300	15.000
generalfors.	11.570,00	11.120	12.000
rundvis.museer	1.580	2.735	1.400
hjerterstarter	0	72.792	0
bestyr.honorar	12.000	12.000	12.000
gaver	4.119	1.808	2.000
hjemmeside	9.345	17.044	5.000
foreninglet/medl.kartote	7.052	5.457	7.000
diverse	857		1.000
diverse bank	1.392	1.554	1.400
donation børnehjem	9.000		8.000
udgifter i alt	107.586	178.376	99.800
<b>ÅRETS RESULTAT</b>	<b>-4.598</b>	<b>-76.834</b>	<b>3.200</b>
<b>AKTIVER</b>			
bankkonti	190.803	200.500	
<b>PASSIVER</b>			
skyldige beløb		9.000	14.099
saldo 1.1.15	186.401		
årets resultat	-4.598		
passiver i alt	181.803	186.401	
<b>BALANCE</b>	<b>190.803</b>	<b>200.500</b>	



**Vi mødes ved Bellevuehallen kl. 10,  
og kl. 12 vejer vi alt det indsamlede affald.**

## **TAG MED PÅ MUSEUM OVARTACI**

Igen i år inviterer GVF til rundvisning på Museum Overtaci - kunstmuseet og det psykiatriske museum. Og måske er det sidste chance for at opleve de unikke samlinger i de "originale" omgivelser.

Rundvisningen er lørdag den 30. april fra kl. 14 til kl. 16, hvor kyndige guider vil lede turen gennem de to museer.

Tilmelding er nødvendig, da deltagerantallet er begrænset til 20, og der kan bookes to pladser pr. medlemskab af GVF.

Prisen, som også inkluderer kaffe/te og kage, er 20 kr. pr. deltager.

Tilmelding på mail til: [kasserer@gvf-risskov.dk](mailto:kasserer@gvf-risskov.dk)

# Butikkerne på Ndr. Strandvej

Hvem står bag disken i de mange lækre specialbutikker vi har i Risskov?  
Dem vil vi gerne portrættere i dette og de kommende udgaver af GVF-Avisen.

Denne gang kan du læse om:

- Risskov Krop- og Hudpleje, Ndr. Strandvej 74
- Mallings LIVING, Ndr. Strandvej 53
- Jessen Bellevue, Ndr. Strandvej 53
- Risskov Blomster, Nordre Strandvej 136
- Viable, Nordre Strandvej 58

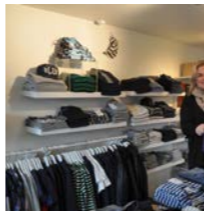

## **OVARTACI - STØTTEFORENING OG FRIVILLIGE**

Der er ved at blive etableret en støtteforening for Museum Overtaci på Psykiatrisk Hospital. Foreningen skal sikre, at museerne også eksisterer efter 2016, hvor museerne på grund af udflytningen af psykiatrien til Skejby ikke længere kan være i de nuværende rammer.

Støtteforeningen vil arbejde på flere forskellige løsninger enten lokalt eller andre steder i Aarhus og holder stormøde mandag den 4. april kl. 19 i den store kantine/vandrehal på Psykiatrisk Hospital (på venstre hånd ved indkørslen).

Senest er der dog kommet en åbning fra kulturminister Bertel Haarder, der har sagt, han er villig til at se på muligheden for, at staten overtager museerne.

løvrigt mangler museerne frivillige både til butik og til reception og til de kreative værksteder.

Interesserede kan henvende sig pr. tlf: 7847 0400 eller mail: [museum@ovartaci.dk](mailto:museum@ovartaci.dk)



Strandvej nr 124 allerede med det samme. Det var et hårdt arbejde at bygge en så dejlig kundekreds op, som jeg stadig har i dag.

Da lokalet blev for trangt, var jeg heldig at få tilbudt dette lokale jeg har i dag. Alle mine kunder flyttede med, og der er kommet rigtig mange nye fra nær og fjern. Mange af mine kunder har anbefalet mig til andre, og det takker jeg dem mange gange for.

Jeg har valgt at åbne skønhedsklinikken på Ndr. Strandvej, fordi jeg er opvokset i Risskov, og kender området rigtig godt.

Jeg har valgt denne type butik, fordi jeg altid har interesseret mig for hudpleje og skønhed.

Lige nu er det der sælger godt Derma Oxy ansigtsbehandling. Det er den perfekte behandling, nu når vejret er koldt, og huden er tør og træt. Under hele behandlingen arbejder vi med en maskine der booster huden med fugt. Efter behandlingen føler kunden sig afslappet og godt tilpas, og huden føles blød, og ser fantastisk flot ud. Det er den perfekte behandling, inden bryllup og fester, eller efter sygdom hvor huden og kunden trænger til at blive afstresset, og blive taget kærligt af. Det skal prøves.

Det har været en ganske særlig dag, når kunderne er glade og tilfredse. Når de siger til mig, at jeg altid giver dem ærlige svar, og rådgivning. Og når kunderne hygger sig, og slapper af i de hyggelige omgivelser. At vi har mange tilfredse og trofaste kunder, er jeg meget taknemmelig over, og det takker jeg vores kunder for. Det er jo dem i den sidste ende, der er med til at klinikken, lige har fejret 20 års fødselsdag.

## **Risskov Krop- og Hudpleje, Ndr. Strandvej 74**

Mit navn er: Wendy Annette Thomassen.

Jeg har én ansat og har været på Ndr. Strandvej i 20 år. Jeg havde 20 års jubilæum d. 25 september 2015.

Da jeg havde arbejdet i et foto firma i 16 år, tænkte jeg at nu ville jeg prøve noget nyt.

Jeg uddannede mig til hudterapeut og fodplejer, og var heldig at få lokalet på Ndr.



Placeringen af butik og showroom på Ndr. Strandvej var vigtig for variationen af de ydelser, som Rikke Malling leverer. Udover at designe egne produkter har Rikke også indkøbt andre varer til butikken, som understøtter hendes univers. Men Rikke indretter også private hjem og derfor er placeringen i Risskov vigtig for at udbyde denne service.

Butikken fungerer både som butik og showroom, hvilket er et vigtigt udstillingsvindue for Rikke Malling, der udover at designe også indretter private hjem.

Lige nu sælger Malling LIVING lysestagerne rigtig godt, de er så simple i designet, at de passer ind i enhver indretning – men stadig moderne nok til at skabe lidt kant. Derudover trender marmor og lava, som butikken bugner med lige nu. I virkeligheden er det i mikset mellem materialerne at magien sker, og hos Malling LIVING kan du lige nu finde både jern, marmor, kurveflet, kork, porcelæn, læder, sten og lava.

En særlig god dag er, når solen skinner ind ad vinduerne og der kommer en masse søde kunder forbi. Interaktionen mellem mennesker er vigtig for Rikke Malling, derfor er en god dag både lig med gode snakke og selvfølgelig godt salg.



## **Malling LIVING, Ndr. Strandvej 53**

Rikke Malling drev i mange år de succesfulde gourmetrestauranter Malling & Schmidt med sin mand Thorsten Schmidt. Rikke indrettede selv restauranterne, men havde altid svært ved at finde møbler og interiørartikler, der var hårdføre nok til at kunne bruges igen og igen. Rikke Malling begyndte derfor at designe selv. I starten til restauranterne. Men efterhånden kom der så stor efterspørgsel på hendes produkter, at hun sprang ud som designer under navnet Malling LIVING. Hendes fortid betyder, at alle produkter er designet til at blive brugt – og stadig være smukke. Der er fokus på kvalitet og æstetik.



*Hvorfor har du/I valgt en placering på Ndr. Strandvej?*

Vi bor selv i området og er dermed lokal kendt. Gode parkeringsforhold på Ndr. Strandvej er en stor fordel.

*Hvorfor netop denne type butik?*

For os har det været en naturlig forlængelse af vores butik i Aarhus C – og vi syntes der var plads til en optiker i Risskov.

*Hvad er tendensen lige nu?*

Alt er tilladt i brillemoden i øjeblikket. Der er særlig fokus på de mere runde briller lige nu.

*Hvornår har det været en særlig god dag?*

Når der kommer mange glade kunder i butikken.

## **Jessen Bellevue, Ndr.Strandvej 53**

Vi er to ansatte i butikken - indehaver Bettina (t.v.) og Marianne - begge optikere. Vi har været her i 7 ½ år

*Knytter der sig en særlig historie til butikken?*

Vi har også Jessen Briller i Aarhus C – den overtog vi i 2004 og 2008 åbnede vi Jessen Bellevue i Risskov, for at kunne servicere vores kunder endnu bedre, da vi i forvejen havde mange kunder fra Risskov og Egå.



*Hvorfor netop denne type butik?*

Jeg elsker at arbejde med blomster og at være kreativ.

Det er utroligt spændende og inspirerende at sammensætte buketter og dekorationer, så de følger tidens trends og farver.

*Hvad sælger godt lige nu?*

Alt hvad der minder om forår.

*Hvornår har det været en særlig god dag ?*

Det er altid en fornøjelse at arbejde med blomster og være med til at sprede glæde, men når en kunde kommer tilbage i butikken og fortæller, at buketten, han eller hun fik fra Risskov Blomster, vakte så stor beundring hos modtageren, så har dagen været noget helt særligt.



## Risskov Blomster, Nordre Strandvej 136

Indehaver: Ewa Klebba

I butikken arbejder der 7, hvoraf flere er freelance.

Der har været blomsterbutik siden 2005, Jeg var ansat i butikken fra 2007 og overtog butikken i december 2010

*Hvorfor har du/ I valgt en placering på Ndr. Strandvej?*

Jeg er helt vild med området og beboerne herude er så flinke og behagelige.



*Hvad sælger godt lige nu?*

Vi følger tiden trends. Der er ingen tvivl om, at de unge i dag går meget op i fashion, og de unge modebeviste forældre, ved også præcis hvad de skal købe tøj til deres små poder. De vil gerne have bæredygtigt, økologisk tøj i en god kvalitet. Vi har stor efterspørgsel på det danske Marmar, Soft Gallery, Mads Nørgaard, Petit Sofie Schnoor, Little Remix, Angulus, Ver de terre samt Kenzo og Lala Berlin.

*Hvornår har det været en særlig god dag?*

Vi elsker at være her. Men der er ingen tvivl om, at det der er med til at gøre vores dage rigtig gode og hyggelige, er når vores stamkunder kommer forbi - med mange positive tilkendegivelser, og vi får en hyggelig snak og et knus i ny og næ. Eller når vi får nye kunder, der nogen gange er kørt langt for at besøge os, efter de har hørt godt om butikken. Det sjoveste er nu alle de mange børn og unge vi efterhånden kender – de er så søde, sjove og umiddelbare.

## Viab, Nordre Strandvej 58

Indehaver: Iben Hultmann

Butikken åbnede 1. april år 2014 - så det er snart 2 år siden.

Der har altid været erhverv i kælderens i huset, så vi syntes det var en oplagt mulighed selv at åbne en butik. Ønsket om at åbne en børnetøjsbutik har været der i rigtig mange år.

*Hvorfor har du/ I valgt en placering på Ndr. Strandvej?*

I og med vi har bopæl i huset og vi har en god og central beliggenhed. Vi har ikke så meget plads, bare 50m<sup>2</sup>, men det er hyggeligt, og pladsen er godt udnyttet.

*Hvorfor netop denne type butik?*

Risskov har mange lækre butikker og førhen også børnetøjsbutikker. Jeg syntes der manglede en butik, der henvendte sig både til de helt små men også til de unge, op til 16 år.



### Er du endnu ikke medlem af GVF?

Der er ca. 1500 husstande ud af de 2300 i området.

Medlemskab af GVF er en adgang til et fællesskab, der arbejder for beboerne i området.

-Hvor man kan hente informationer og få den støtte som en større gruppe kan give, hvis man fx skulle "ramme imod den kommunale mur".

GVF har bl.a. været initiativtager til, at der bliver nedlagt fiber i hele vores område, hvor GVF står som antenneforening og har skaffet særligt favorable vilkår. Vi har også ophængt 3 hjertestartere på Ndr. Strandvej.

Medlemskab koster for et år kr. 80 for enkeltmedlem og kr. 60, hvis din vejforening er medlem.

### Tilmeld dig på hjemmesiden:

Er du ikke medlem af GVF, kan du tilmelde dig på [gvf-risskov.dk](http://gvf-risskov.dk).

Her kan du også se aktuelle emner for området og tilmelde dig nyhedsbrev.

## Det sker i Risskov:

31. marts 2016	GVF generalforsamling Egå Marina, 18.30
3. april 2016	Gymnastik-dag
4. april 2016	Støtteforeningengen for Ovaraci. Se side 6.
17. april 2016	Affaldsindsamling med Dansk Naturfredningsforening, Bellevuehallen
29. maj 2016	Lop de Lux, Fortevej
21. - 22. aug. 2016	Loppemarked, Bellevuehallen
28. aug. 2016	Lop de Lux, Fortevej
25. sep. 2016	Nybolig- Risskovløbet
16. okt. 2016	Frimærke- og møntsamlere, byttedag
27. nov. 2016	Sysselmesse, Bellevuehallen, 14.00

## Bestyrelsen:

Formand: Øjvind Serup

Jacob Adelborgs Allé 6, 8240 Risskov

Tlf.: 3136 2966

Mail: [formand@fedet-risskov.dk](mailto:formand@fedet-risskov.dk)

Næstformand: Gertrud Iversen

Jasminvej 24, 8240 Risskov

Tlf.: 2960 3090

Mail: [naestformand@fedet-risskov.dk](mailto:naestformand@fedet-risskov.dk)

Kasserer: Lene Kok

Syrenvej 5, 8240 Risskov

Mail: [kasserer@fedet-risskov.dk](mailto:kasserer@fedet-risskov.dk)

Rasmus Challi

Jasminvej 23, 8240 Risskov

Lone Toftgaard

Jacob Adelborgs Allé 40, 8240 Risskov

Suppleant: Mogens Brøndum

Jacob Adelborgs Allé 4, 8240 Risskov

Suppleant: Randi Vinther

Fortevej 89, 8240 Risskov

GVFs hjemmeside har fået ny adresse: [gvf-risskov.dk](http://gvf-risskov.dk)

Den gamle virker stadig ([fedet-risskov.dk](http://fedet-risskov.dk)), men den var ikke til at huske...